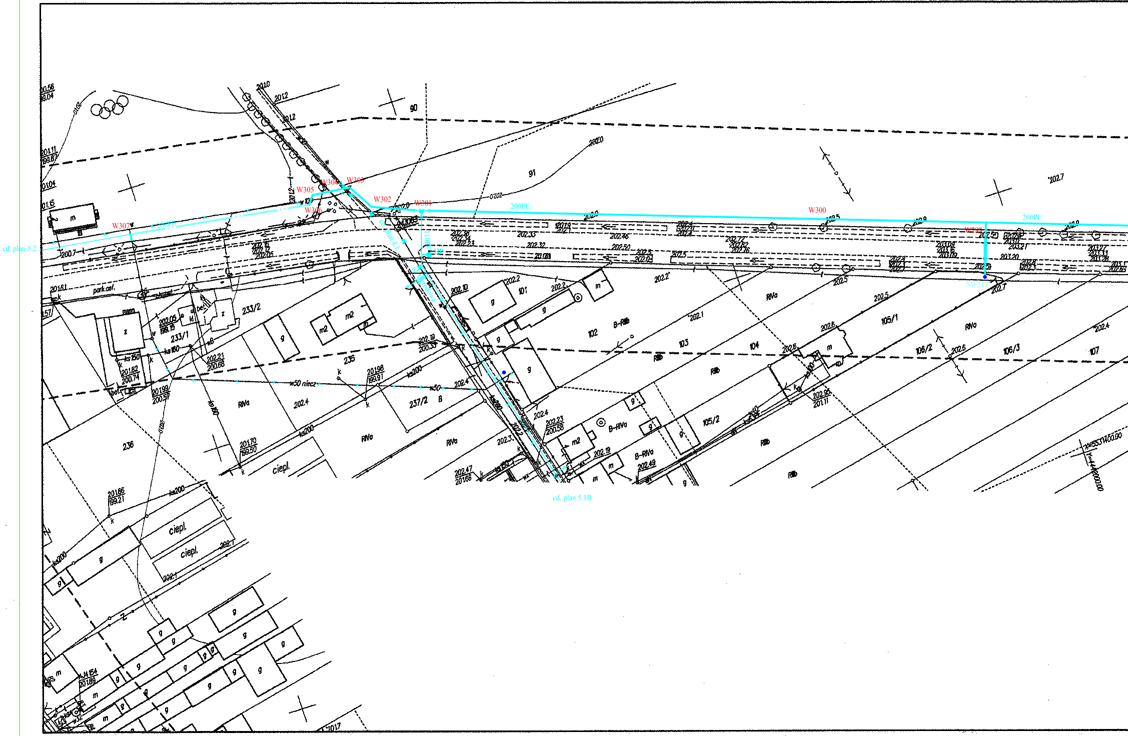

cd. plan 5.2
W307
200PE
W306
W305
W304
W303
W302
W301
200PE
W300
200PE
W299
SW217
110PE
HP
cd. plan 4.1
ul. Ogrodowa
cd. plan 5.1B
90
91
101
102
103
104
105/1
105/2
106/2
106/3
107
233/1
233/2
235
236
237/2
B-RIIIb
B-RIVa
RIVa
RIIIb
m
m2
g
z
ciepl.
park.ceł.
w50 niecz
ks200
ks150
x=5531400.00
Y=4449000.00

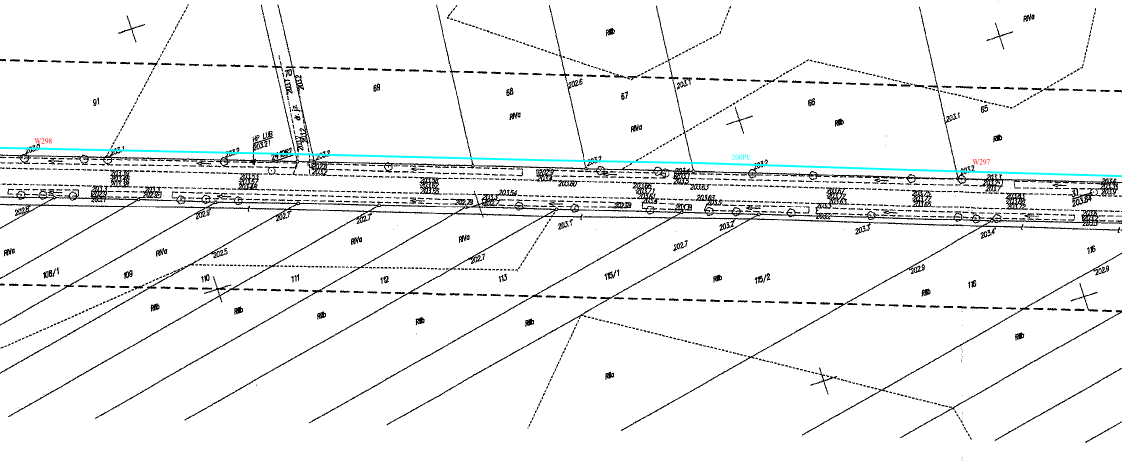
W298
W297
200PE
91
69
68
67
66
65
70
dr. jz.
HP LUB
203.21
RIVa
RIIIb
RIIIa
108/1
109
110
111
112
113
115/1
115/2
116
202.6
203.1
203.2
202.8
202.9
202.7
202.5
203.3
203.4
203.7
203.5
203.84
203.60
203.54

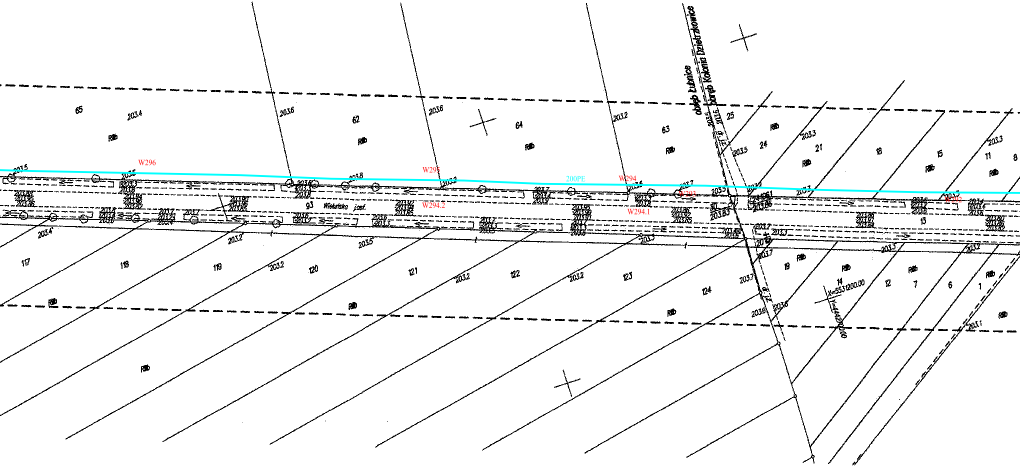
obręb Lubnice
obręb Kolonia Dzietrzkowice
W296
W295
W294
W294.2
W294.1
W293
W292
200PE
93 Wiekańsko josf.
65
62
64
63
25
24
21
18
15
11
8
117
118
119
120
121
122
123
124
30
19
14
13
12
7
6
1
RIIIb
X=5531200.00
Y=4420700.00
203.4
203.6
203.6
203.2
203.5
203.3
203.3
203.7
203.8
203.2
203.5
203.2
203.2
203.2
203.3
203.7
203.6
203.6
203.1

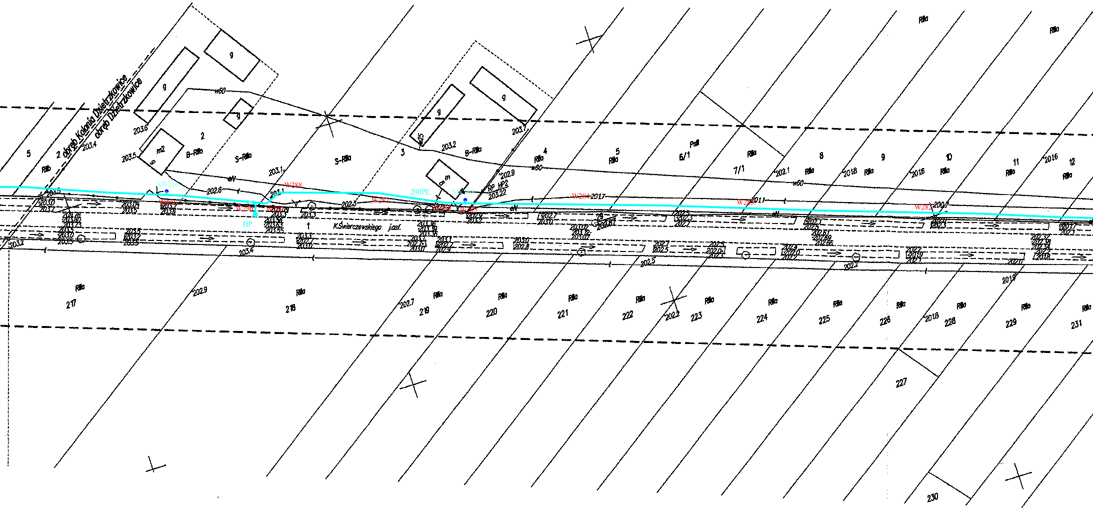
obręb Kolonia Dzietrzkowice
obręb Dzietrzkowice
K.Świerczewskiego j.asf.
SW216
SW215
200PE
HP
RP HP2
W291
W290
W289
W288
W287
W286
W285
W284
W283
W282
B-RIIa
S-RIIa
PsII
RIIa
6/1
7/1
1
2
3
4
5
8
9
10
11
12
217
218
219
220
221
222
223
224
225
226
227
228
229
230
231
w60
eN
g
m
m2

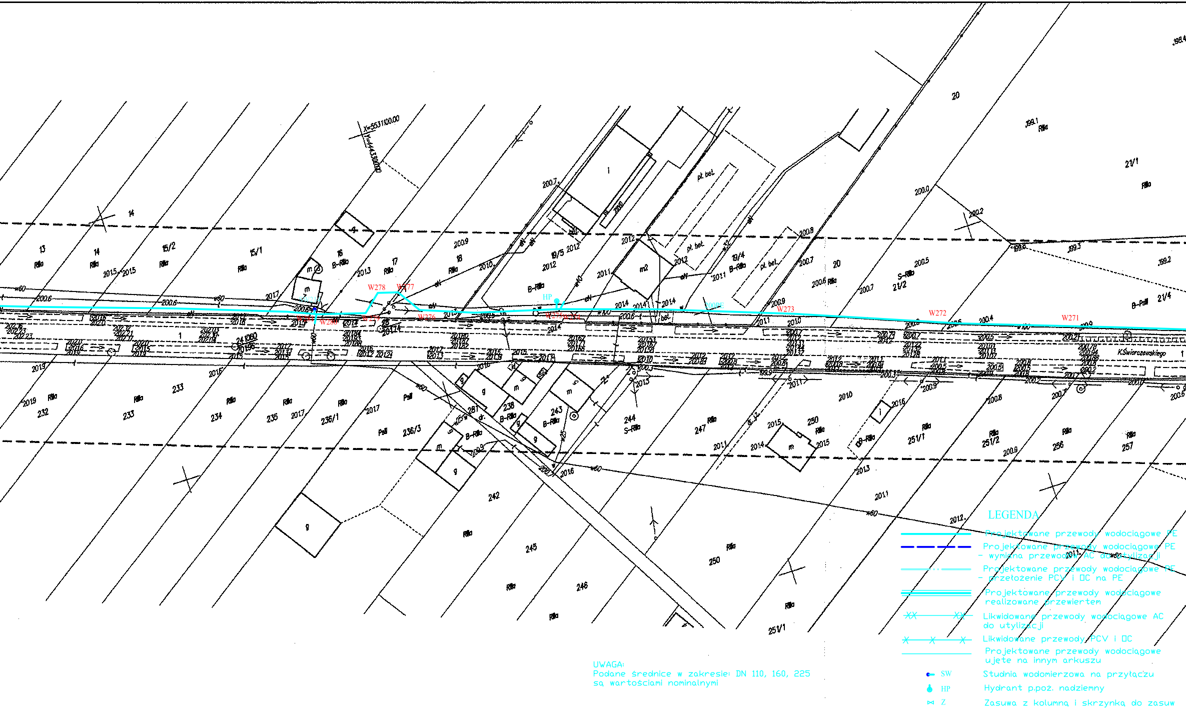
X=5531100.00
Y=4443300.00
W278
W277
W276
W275
W274
W273
W272
W271
W280
HP
K.Świerczewskiego
pl. bet.
20
21/1
21/2
21/4
19/4
19/5
18
17
16
15/1
15/2
14
13
232
233
234
235
236/1
236/3
237
238
242
243
244
245
246
247
250
251/1
251/2
256
257

LEGENDA

▬▬	Projektowane przewody wodociągowe PE
▬ ▬ ▬	Projektowane przewody wodociągowe PE - wymiana przewodów AC do utylizacji
▬ · · ▬	Projektowane przewody wodociągowe PE - przełożenie PCV i ŻC na PE
═══	Projektowane przewody wodociągowe realizowane przewiertem
✕✕——✕✕	Likwidowane przewody wodociągowe AC do utylizacji
✕——✕——✕	Likwidowane przewody PCV i ŻC
——	Projektowane przewody wodociągowe ujęte na innym arkuszu
● SW	Studnia wodomierzowa na przyłączu
HP	Hydrant p.poż. nadziemny
⋈ Z	Zasuwa z kolumną i skrzynką do zasuw

UWAGA:
Podane średnice w zakresie: DN 110, 160, 225
są wartościami nominalnymi

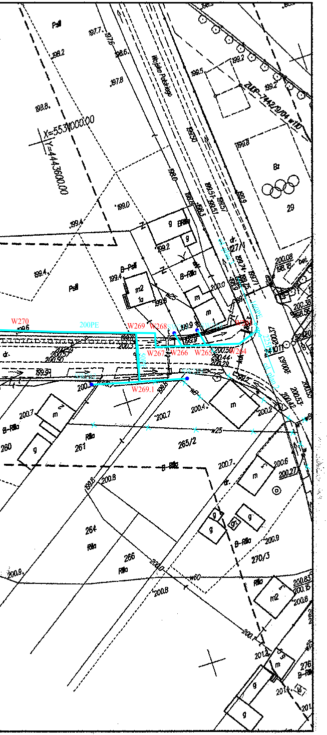
X=5531000.00
Y=4443600.00
W270
200PE
W269
W268
SW210
W264
W265
W266
W267
W269.1
SW212
SW211
50PE
160PE
225PE
cd. plan 2
29
260
261
265/2
264
266
270/3
276
127/1
Psll
B-Psll
B-Rlll
m2
Bz

④

MAPA SYTUACYJNO–WYSOKOSCIOWA
skala 1:1000

z geodezyjną inwentaryzacją urządzeń podziemnych
sporządzona na podstawie map syt–wys. 1:1000 sekcji nr 131.324.171, 173, 174, 183, 231
pomiaru uzupełniającego oraz nowego pomiaru wykonanego w listopadzie 2008 roku
obrys budynków ognioodpornych w osiach linii
granice działek wkreślono na podstawie mapy ewidencji gruntów wsi Łubnice, Kol. Dzietrzk. i Dzietrzkowice

województwo: łódzkie
powiat: wieruszowski
gmina: Łubnice
obręb: Łubnice, Kol. Dzietrzk. i Dzietrzkowice

układ poziomy 1965
układ pionowy Kronsztadt
Nr ks. rob. 24/2008
kier. rob.: inż. Jerzy Błach

Pracownia Geodezyjna Edyta Błach
98–432 Łubnice ul. Sadowa 9
tel. 607 238 365

GEODETA UPRAWNIONY
inż. Jerzy Błach
Nr upraw. zaw. 19628

GEODEZJA

SZKIC LOKALIZACJI skala 1:50 000

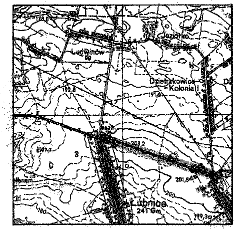
Jeziorko
Ludwinów
Dzietrzkowice - Kolonia II
Łubnice
241 Gm
192,8
197,9
201,8
199,3

STAROSTWO POWIATOWE W WIERUSZOWIE
WYDZIAŁ GEODEZJI, KARTOGRAFII,
KATASTRU I GOSPODARKI NIERUCHOMOŚCIAMI
POWIATOWY OŚRODEK DOKUMENTACJI
GEODEZYJNEJ I KARTOGRAFICZNEJ

[illegible] pozytywne dokonano aktualizacji treści mapy zasadniczej. Dokumenty z pomiaru uzupełniającego przyjęto do zasobu powiatowego w dnia 17.02.2009 i zarejestrowano pod nr 1868-2/09 Niniejsza mapa może posłużyć do celów projektowych. Projektowane obiekty budowlane wymagające pozwolenia na budowę podlegają wytyczeniu i inwentaryzacji powykonawczej przez jednostki uprawnione do wykonywania prac geodezyjnych.

Wieruszów, dnia 17.02.2009

....
(imię i nazwisko, podpis, stanowisko służbowe osoby upoważnionej)

Z up. STAROSTY
Krystyna Nawrocka
NACZELNIK WYDZIAŁU
GEOD.,KART.,KAT. I GOSP. NIER.
GEODETA POWIATOWY

ZESPÓŁ UZGADNIANIA
DOKUMENTACJI PROJEKTOWEJ
POWIATU WIERUSZOWSKIEGO

Rodzaj projektowanej sieci	Nr uzgodnienia
wodna	
kanalizacyjna	
elektroenergetyczna	
gazownicza	
inna	

12.02.09

INSPEKTOR
Łukasz Mazur

OBIEKT: WODOCIĄG GMINNY Z PRZYŁĄCZAMI GMINA. ŁUBNICE - ETAP II

	IMIĘ I NAZWISKO:	PODPIS	DATA:
PROJEKTOWAŁ:	mgr inż. Wojciech Stobiński upr.nr 115/78/Pw		11.2009
PROJEKTOWAŁ:	inż. Jerzy Mańczak upr.nr 71/87/Pw		11.2009
SPRAWDZIŁ:	inż. Halina Borowicz upr. nr 441/88/PW		11.2009
GŁ.PROJEKTANT	inż. Jarosław Górzyński		11.2009

BIGM
POZNAŃ
BIURO INŻYNIERSKIE G.M.
ul. WINIARSKA 1
60–654 Poznań
tel/fax. 0–61–8224177
TEL. KOM. 0–502 615 776; 0–502 104 009

ZLECENIODAWCA: Gmina Łubnice
ul. Generała Sikorskiego 102, 98–432 Łubnice

BRANŻA: SANITARNA

PROJEKT: PRZYŁĄCZA DO SIECI WODOCIĄGOWEJ

STADIUM: PB–W

PODZIAŁKA:	NAZWA RYSUNKU:	NR UMOWY:	POZ.UM:	NR RYSUNKU:
1:1000	PLAN ZAGOSPODAROWANIA ODCINEK NR 4	18/12/08	1.3.2	8