

P.A. Stieg
APu. 22

Pismo dotyczące aktu planowania przestrzennego

URZĘD GMINY W LUBNIE	
wpł. data:	03-12-2024
Nr	5851

1. ORGAN, DO KTÓREGO JEST SKŁADANE PISMO

Nazwa: URZĘD GMINY LUBIN

2. RODZAJ PISMA¹⁾

☒ 2.1. wniosek do projektu aktu

☐ 2.2. uwaga do konsultowanego projektu aktu²⁾

☐ 2.3. wniosek o zmianę aktu³⁾

☐ 2.4. wniosek o sporządzenie aktu³⁾

3. RODZAJ AKTU PLANOWANIA PRZESTRZENNEGO¹⁾

☒ 3.1. plan ogólny gminy

☐ 3.2. miejscowy plan zagospodarowania przestrzennego, w tym zintegrowany plan inwestycyjny lub miejscowy plan rewitalizacji

☐ 3.3. uchwała ustalająca zasady i warunki sytuowania obiektów małej architektury, tablic reklamowych i urządzeń reklamowych oraz ogrodzeń, ich gabaryty, standardy jakościowe oraz rodzaje materiałów budowlanych, z jakich mogą być wykonane

☐ 3.4. audyt krajobrazowy

☐ 3.5. plan zagospodarowania przestrzennego województwa

4. DANE SKŁADAJĄCEGO PISMO⁴⁾

5. ADRES DO KORESPONDENCJI SKŁADAJĄCEGO PISMO⁴⁾

(Nieobowiązkowo)

Kraj: Województwo:

Powiat: Gmina:

Ulica: Nr domu: Nr lokalu:

Miejscowość: Kod pocztowy:

6. DANE PEŁNOMOCNIKA⁴⁾

(Nieobowiązkowo)

☐ pełnomocnik ☐ pełnomocnik do doręczeń

Imię i nazwisko:

Kraj: Województwo:

Powiat: Gmina:

Ulica: Nr domu: Nr lokalu:

Miejscowość: Kod pocztowy:

E-mail (w przypadku gdy pełnomocnik posiada adres e-mail):

Nr tel. (nieobowiązkowo):

Adres skrytki ePUAP lub adres do doręczeń elektronicznych⁵⁾:

7. TREŚĆ PISMA

7.1. Treść⁶⁾: Składam wniosek zgodny z treścią punktów 7.2 i 7.3

7.2. (Nieobowiązkowo) W przypadku wypełnienia, należy uzupełnić każdą z kolumn tabeli.

Szczegółowe informacje dotyczące treści pisma w odniesieniu do działek ewidencyjnych:

Lp.	7.2.1. Nazwa aktu planowania przestrzennego	7.2.2. Identyfikator działki lub działek ewidencyjnych	7.2.3. Czy teren objęty pismem obejmuje całość działki lub działek ewidencyjnych ⁷⁾	7.2.4. Treść ⁶⁾
1	PLAN OGÓLNY GMINY PUBLI.CE	101805-2 00016-5611	<input type="checkbox"/> tak <input checked="" type="checkbox"/> nie	Składni umów o przebiegach mojej działki pod zabudowę miejscowego planu ogólnego i zabudowę zagrodową
2	f.w.	101805-2 00016-5611	<input type="checkbox"/> tak <input checked="" type="checkbox"/> nie	f.w.
3	f.w.	101805-2 00016-12811	<input type="checkbox"/> tak <input checked="" type="checkbox"/> nie	f.w.
4			<input type="checkbox"/> tak <input type="checkbox"/> nie	
5			<input type="checkbox"/> tak <input type="checkbox"/> nie	
6			<input type="checkbox"/> tak <input type="checkbox"/> nie	
7			<input type="checkbox"/> tak <input type="checkbox"/> nie	
8			<input type="checkbox"/> tak <input type="checkbox"/> nie	

7.3. (Nieobowiązkowo) W przypadku wypełnienia, należy uzupełnić każdą z kolumn tabeli.

Szczegółowe informacje dotyczące działek ewidencyjnych oraz niektórych parametrów – w przypadku zaznaczenia w pkt 2: wniosku do projektu aktu (pkt 2.1), uwagi do konsultowanego projektu aktu (pkt 2.2) lub wniosku o zmianę aktu (pkt 2.3) oraz w pkt 3: planu ogólnego gminy (pkt 3.1) lub miejscowego planu zagospodarowania przestrzennego, w tym zintegrowanego planu inwestycyjnego lub miejscowego planu rewitalizacji (pkt 3.2):

Lp.	7.3.1. Nazwa planu ogólnego gminy lub miejscowego planu zagospodarowania przestrzennego	7.3.2. Identyfikator działki lub działek ewidencyjnych	7.3.3. Czy teren objęty pismem obejmuje całość działki lub działek ewidencyjnych ⁷⁾	7.3.4. Nazwa lub nazwy klasy przeznaczenia terenu (albo symbol lub symbole klasy przeznaczenia terenu) ⁸⁾	7.3.5. Maksymalny udział powierzchni zabudowy [%]	7.3.6. Maksymalna wysokość zabudowy [m]	7.3.7. Minimalny udział powierzchni biologicznie czynnej [%]
1	<input type="checkbox"/> tak <input type="checkbox"/> nie

8. OŚWIADCZENIE W SPRAWIE KORESPONDENCJI ELEKTRONICZNEJ

☒ Wyrażam zgodę ☐ Nie wyrażam zgody

na doręczanie korespondencji w niniejszej sprawie za pomocą środków komunikacji elektronicznej w rozumieniu art. 2 pkt 5 ustawy z dnia 18 lipca 2002 r. o świadczeniu usług drogą elektroniczną (Dz. U. z 2020 r. poz. 344).

9. ZAŁĄCZNIKI

- ☐ Pełnomocnictwo do reprezentowania składającego pismo lub pełnomocnictwo do doręczeń (zgodnie z ustawą z dnia 16 listopada 2006 r. o opłacie skarbowej (Dz. U. z 2023 r. poz. 2111)) – jeżeli składający pismo działa przez pełnomocnika.
- ☐ Potwierdzenie uiszczenia opłaty skarbowej od pełnomocnictwa – jeżeli obowiązek uiszczenia takiej opłaty wynika z ustawy z dnia 16 listopada 2006 r. o opłacie skarbowej.
- ☐ (Nieobowiązkowo). Określenie granic terenu w formie graficznej w przypadku wskazania terenu objętego pismem jako części działki ewidencyjnej lub działek ewidencyjnych.
- ☐ (Nieobowiązkowo). Inne załączniki – w przypadku zaznaczenia pola należy podać nazwy załączników.⁹⁾

10. PODPIS SKŁADAJĄCEGO PISMO (PEŁNOMOCNIKA) I DATA PODPISU

Podpis powinien być czytelny. Podpis i datę podpisu umieszcza się w przypadku składania pisma w postaci papierowej.

Podpis:

Data: 03.12.2024

¹⁾ Można zaznaczyć więcej niż jedno pole. W ramach jednego pisma można wybrać tylko te akty, w przypadku których pismo będzie wysyłane do tego samego organu wskazanego w pkt 1. W przypadku gdy treść wniosku lub uwagi związana jest z dokumentem powiązany z aktem planowania przestrzennego (np. sporządzanej w toku procedowania aktu, w ramach strategicznej oceny oddziaływania na środowisko, prognozy oddziaływania na środowisko), należy w pkt 3 wybrać rodzaj aktu planowania przestrzennego, którego ten dokument dotyczy, po czym wprowadzić treść wniosku lub uwagi w pkt 7.1 lub 7.2.

²⁾ Nie dotyczy planu zagospodarowania przestrzennego województwa.

³⁾ Nie dotyczy planu zagospodarowania przestrzennego województwa i audytu krajobrazowego.

⁴⁾ W pkt 4 należy podać adres zamieszkania albo siedziby składającego pismo. W przypadku wypełnienia pkt 5 podaje się adres do korespondencji składającego pismo, jeżeli jest inny niż adres podany w pkt 4. W przypadku wypełnienia pkt 6 podaje się adres zamieszkania albo siedziby pełnomocnika. W przypadku większej liczby składających pismo lub pełnomocników dane kolejnych składających pismo lub pełnomocników dodaje się w formularzu albo zamieszcza na osobnych stronach i dołącza do formularza.

⁵⁾ Adres skrytki ePUAP lub adres do doręczeń elektronicznych wskazuje się w przypadku wyrażenia zgody na doręczanie korespondencji za pomocą środków komunikacji elektronicznej, z zastrzeżeniem przypadków, w których organ, zgodnie z przepisami ustawy z dnia 18 listopada 2020 r. o doręczeniach elektronicznych (Dz. U. z 2023 r. poz. 285, z późn. zm.), ma obowiązek doręczenia korespondencji na adres do doręczeń elektronicznych.

⁶⁾ Maksymalna liczba znaków w pkt 7.1. wynosi 1000, natomiast w przypadku pkt 7.2.4. wartość ta odnosi się do pojedynczego wiersza. W przypadku potrzeby dodatkowego uzasadnienia, które wykracza poza wskazany limit znaków, uzasadnienie zamieszcza się na osobnych stronach i dołącza do formularza. W przypadku większej liczby wierszy w pkt 7.2.4. kolejne wiersze dodaje się w formularzu albo zamieszcza na osobnych stronach i dołącza do formularza.

⁷⁾ W przypadku zaznaczenia pola „nie” (wskazania terenu objętego pismem jako części działki ewidencyjnej lub działek ewidencyjnych) można dodać załącznik z określeniem granic terenu w formie graficznej.

⁸⁾ Podaje się nazwę lub symbol klasy przeznaczenia terenu zgodnie ze standardami określonymi w przepisach wykonawczych wydanych na podstawie art. 16 ust. 2 ustawy z dnia 27 marca 2003 r. o planowaniu i zagospodarowaniu przestrzennym (Dz. U. z 2023 r. poz. 977, z późn. zm.).

⁹⁾ W przypadku dołączenia do pisma załączników zawierających dane osobowe, inne niż wymienione w pkt 4, 5 i 6, załączniki te należy zanonimizować, tj. ukryć dane osobowe.

KLAUZULA INFORMACYJNA

[wniosek do projektu planu]

Zgodnie z art. 13 ust. 1 i 2 Rozporządzeniem Parlamentu Europejskiego i Rady (UE) 2016/679 z 27.04.2016 r. w sprawie ochrony osób fizycznych w związku z przetwarzaniem danych osobowych i w sprawie swobodnego przepływu takich danych (Dz. Urz. UE L 119), [dalej RODO] informuję:

1. Administrator danych osobowych

1.1. Urząd Gminy Łubnice, ul. gen. Sikorskiego 102, 98-432, adres e-mail: uglubni-ce@uglubnice.com.pl, tel. 62 784 70 27

2. Inspektor ochrony danych

2.1. Kontakt: numer telefonu: 727931623 lub adres e-mail: iodo@uglubnice.com.pl

3. Cele i podstawy przetwarzania danych osobowych

3.1. Dane osobowe będą przetwarzane w celu realizacji procedury sporządzania planu ogólnego gminy, w szczególności zebrania i rozpatrzenia wniosków oraz w celu wynikającym z treści udzielonej zgody na podstawie ustawy z dnia 27 marca 2003 r. o planowaniu i zagospodarowaniu przestrzennym, ustawy z dnia 3 października 2008 r. o udostępnianiu informacji o środowisku i jego ochronie, udziale społeczeństwa w ochronie środowiska oraz o ocenach oddziaływania na środowisko, rozporządzenia Ministra Rozwoju i Technologii z dnia 13 listopada 2023 r. w sprawie wzoru formularza pisma dotyczącego aktu planowania przestrzennego w zakresie niezbędnym do wypełnienia obowiązku prawnego ciążącego na administratorze [art. ust. 1 lit. a RODO] lub jest niezbędne do wykonania zadania w interesie publicznym albo w ramach sprawowania władzy publicznej [art. 6 ust. 1 lit. e RODO].

3.2. W przypadku wyrażenia zgody podstawą jest art. 6 ust. 1 lit. a RODO.

1. Odbiorcy danych osobowych

1.1. podmioty, którym Administrator powierzy przetwarzanie danych osobowych, w szczególności:

1.1.1. podmioty świadczące na rzecz urzędu usługi informatyczne, pocztowe;

1.1.2. projektanci sporządzający projekt planu ogólnego gminy,

1.2. organy publiczne i inne podmioty, którym Administrator udostępni dane osobowe na podstawie przepisów prawa.

1. Przekazywanie danych do państw trzecich lub organizacji międzynarodowych

1.1. Administrator nie przekazuje danych do państwa trzeciego lub organizacji międzynarodowej.

2. Okres przechowywania danych osobowych

2.1. Dane osobowe będą przechowywane przez czas wymagany przepisami prawa, tj. w szczególności przez okres prowadzenia procedury planistycznej, zaś w odniesieniu do danych przetwarzanych na podstawie zgody – do momentu jej odwołania lub realizacji celu, który został w niej wskazany.

2.2. Następnie zgodnie z przepisami ustawy z dnia 14 lipca 1983 r. o narodowym zasobie archiwalnym i archiwach, dokumenty trafią do archiwum zakładowego.

3. Zakres przysługujących uprawnień

3.1. Posiada Pan/i prawo żądania dostępu do swoich danych osobowych, a także ich sprostowania (poprawiania). Przysługuje Pani/u także prawo do żądania usunięcia lub ograniczenia przetwarzania, a także sprzeciwu na przetwarzanie, przy czym przysługuje ono jedynie w sytuacji, jeżeli dalsze przetwarzanie nie jest niezbędne do wywiązania się przez Administratora z obowiązku prawnego i nie występują inne nadrzędne prawne podstawy przetwarzania.

4. Informacje o prawie wniesienia skargi do organu nadzorczego

4.1. W razie powzięcia informacji o niezgodnym z prawem przetwarzaniu danych osobowych, przysługuje Pani/u prawo wniesienia skargi do organu nadzorczego właściwego w sprawach ochrony danych osobowych Prezesa Urzędu Ochrony Danych Osobowych w Warszawie przy ul. Stawki 2, 00-193 Warszawa.

5. Informacja o wymogu/dobrowolności podania danych

5.1. Podanie przez Pani/u danych osobowych jest obowiązkowe, w zakresie danych przetwarzanych na podstawie przepisów prawa.

5.2. W pozostałym zakresie podanie danych jest dobrowolne.

Mapa

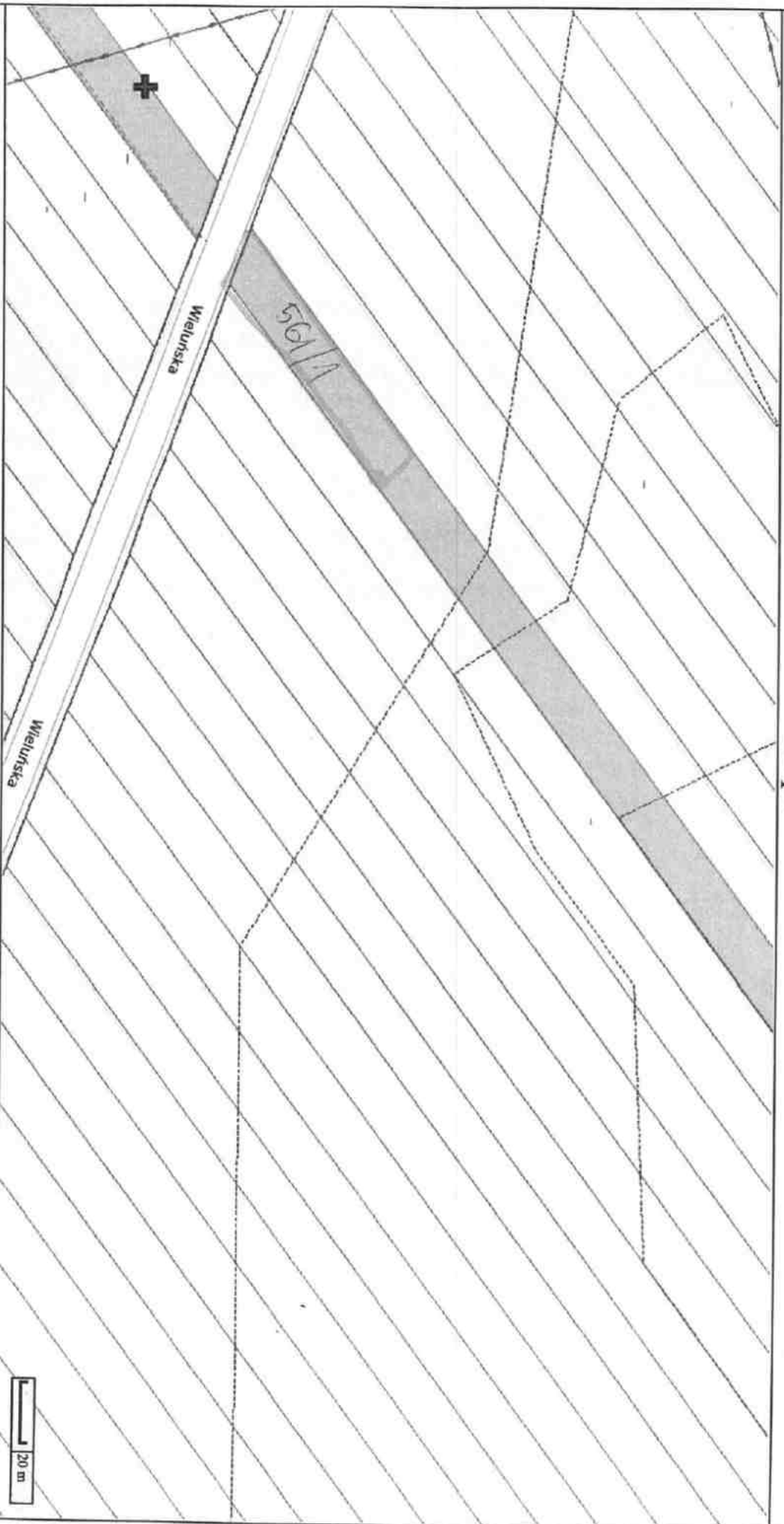

Sporządzono dnia: 03.12.2024 r.

Wydruk ma charakter poglądowy i nie jest dokumentem

Mapa



Sporządzono dnia: 03.12.2024 r.

Wydruk ma charakter poglądowy i nie jest dokumentem

Mapa

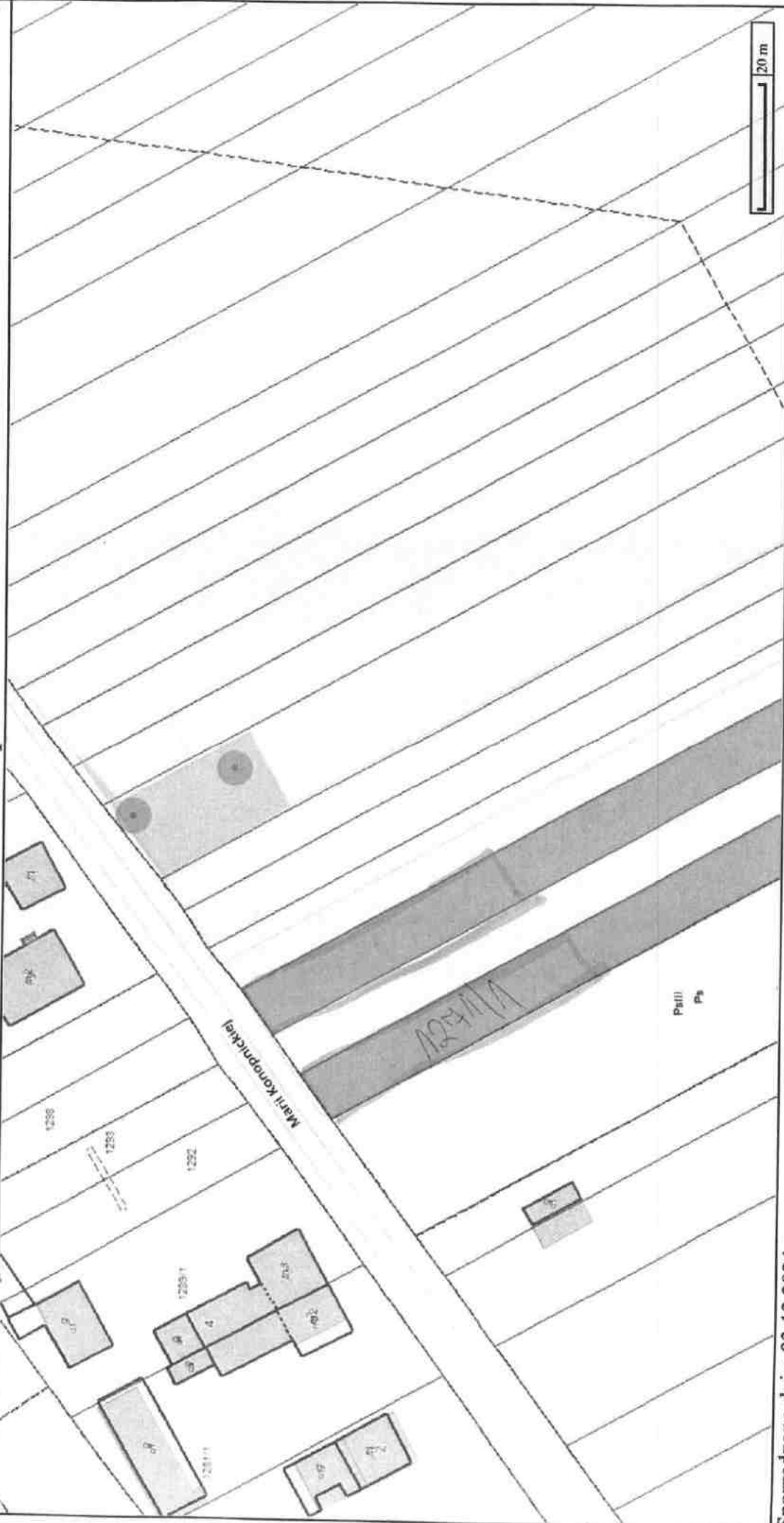

Sporządzono dnia: 03.12.2024 r.
Wydruk ma charakter poglądowy i nie jest dokumentem